

		Data de entrada:	
BRASILIA - DF			
Endereço: QNM 40, Área Especial 01, Via M5 e às margens da BR 070, Setor M Norte - Taguatinga, Brasília/DF, CEP: 72.146-050			
Proprietário: Instituto Federal de Educação, Ciência e Tecnologia de Brasília - IFB Campus Taguatinga			
Autor do Projeto: arq. urb. Janaina Cândida da Silva - CAU A37815-1			
Responsável Técnico: -			
<div>PROPRIETÁRIO: Instituto Federal de Educação, Ciência e Tecnologia de Brasília - IFB</div> <div>AUTOR DO PROJETO: Janaina Cândida da SilvaCAUCREA A37815-1</div> <div>RESPONSÁVEL TÉCNICO: -CAUCREA/CACIT: -</div>			
CBMDF:		CBMDF:	
		OUTROS:	
QUADRA DE AREIA DESCOBERTA - IFB CAMPUS TAGUATINGA PROJETO DE ARQUITETURA E URBANISMO			
Prancha: PARQ	Ocupação: ESCOLAR	Grupos: -	Prancha: 03/03
Conteúdo: Cortes, Fachadas e Detalhe Lava-pés e Ducha			
Medidas de -			
Segurança:			
Data: 10/10/2025	Desenho: IFB	Escala: Indicada	Uso da empresa (opcional)
			

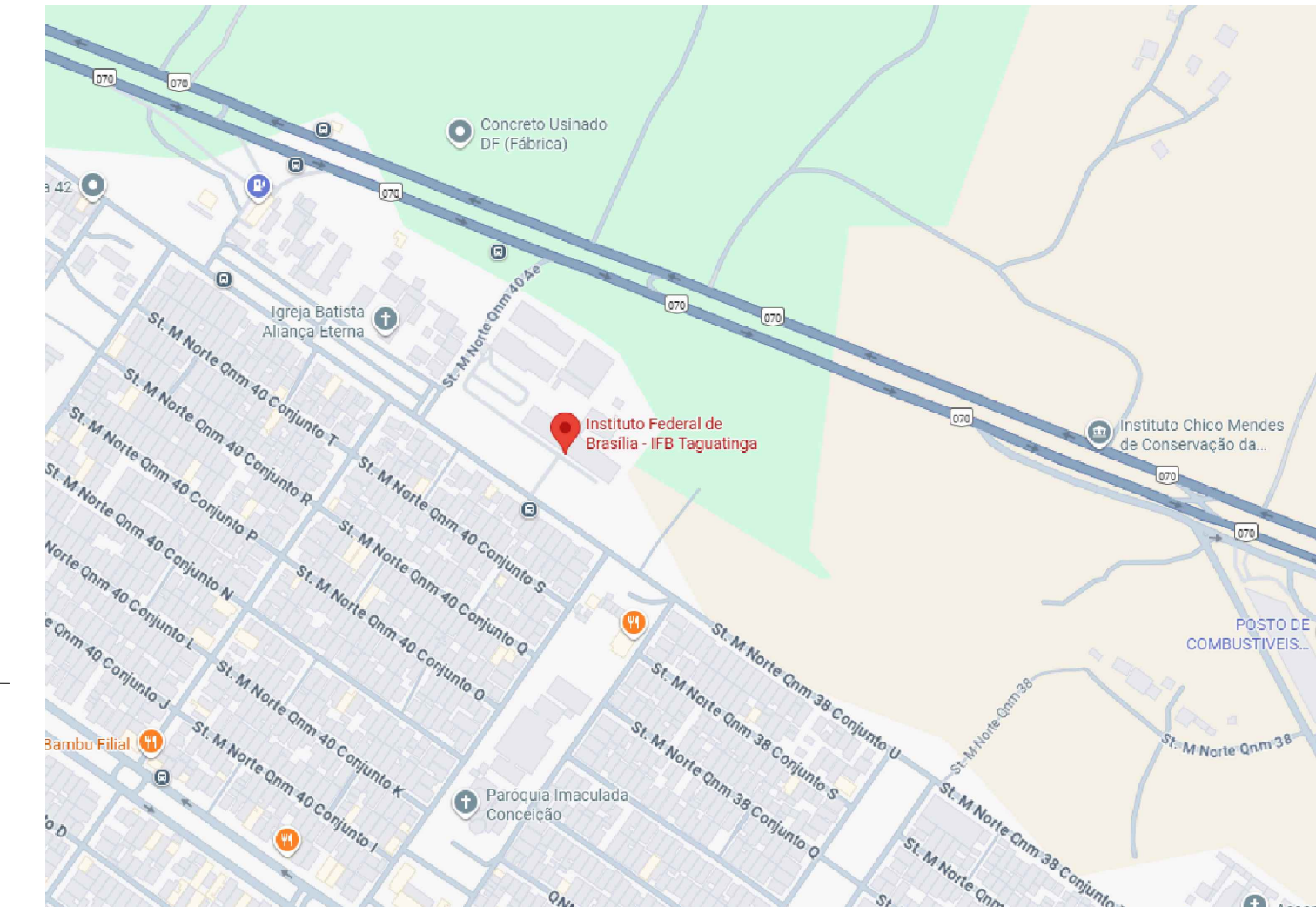

PLANTA DE SITUAÇÃO
Sem escala

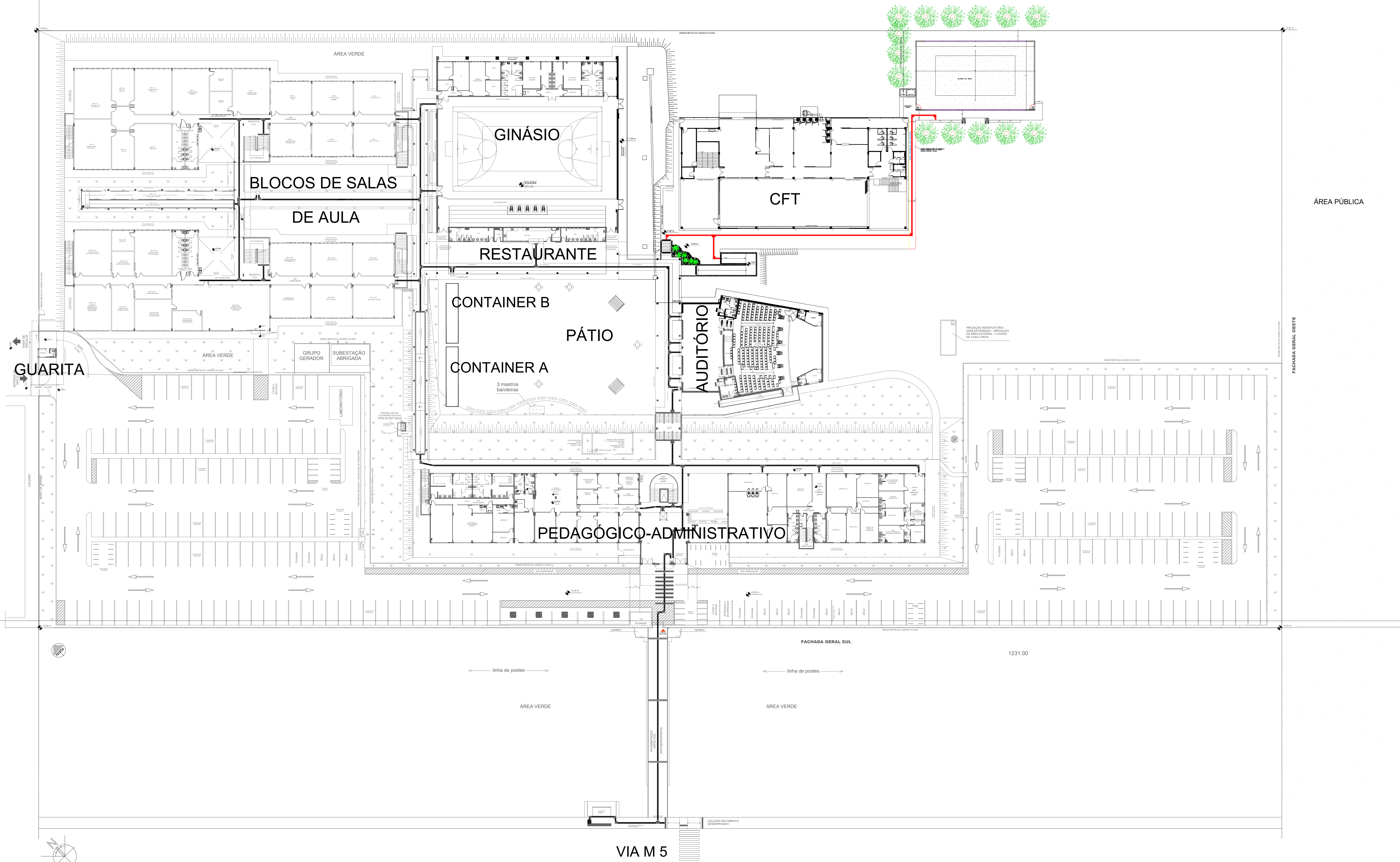
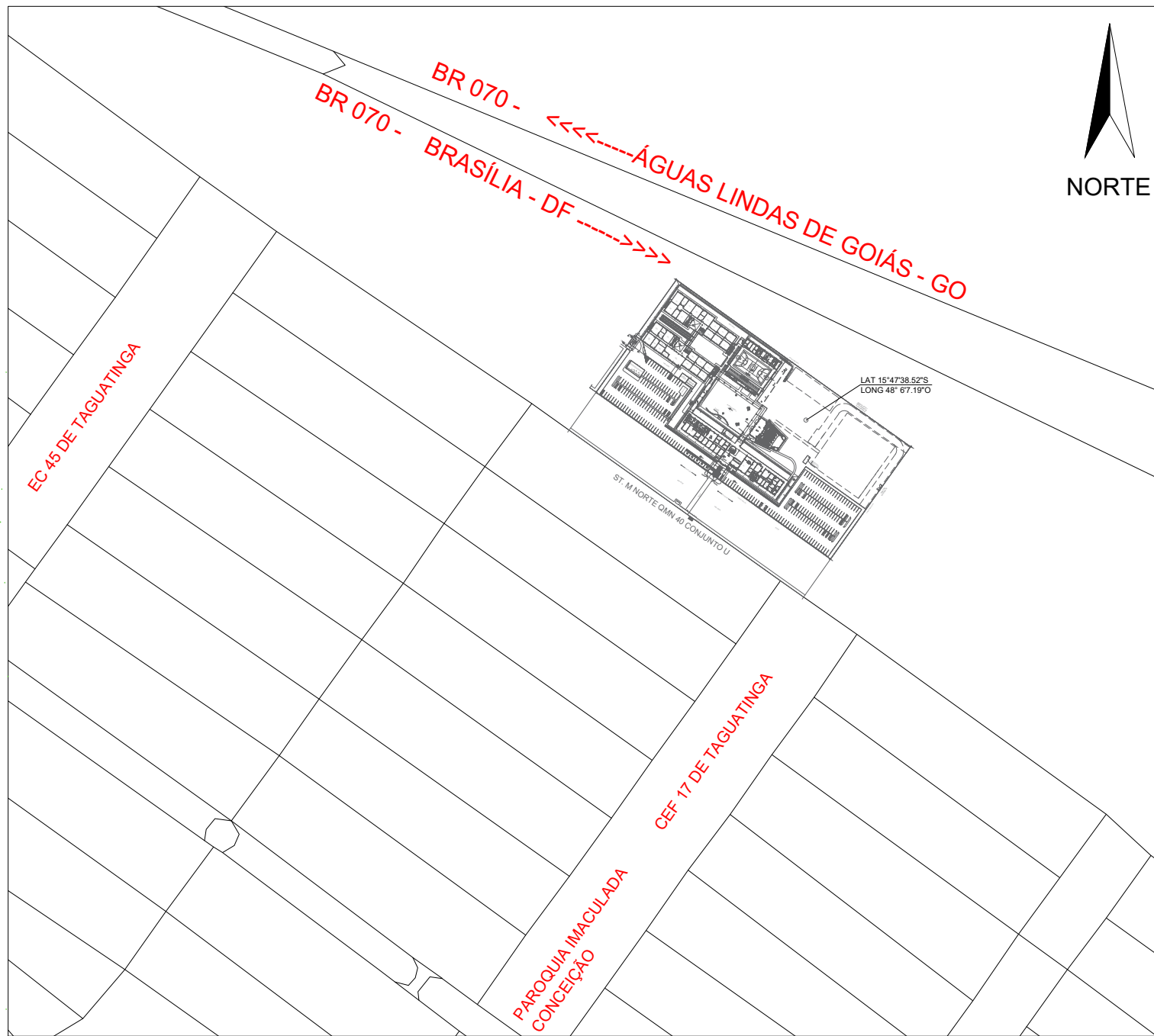

PLANTA DE SITUAÇÃO
Escala: 1/5000

IMPLANTAÇÃO
Escala 1:300

		Data de entrada:	
BRASILIA - DF			
Endereço: QNM 40, Área Especial 01, Via M5 e às margens da BR 070, Setor M Norte - Taguatinga, Brasília/DF, CEP: 72.146-050			
Proprietário: Instituto Federal de Educação, Ciência e Tecnologia de Brasília - IFB Campus Taguatinga			
Autor do Projeto: arq. urb. Janaina Cândida da Silva - CAU A37815-1			
Responsável Técnico: -			
PROPRIETÁRIO: Instituto Federal de Educação, Ciência e Tecnologia de Brasília - IFB			
AUTOR DO PROJETO: Janaina Cândida da Silva		CAUCREA: A37815-1	
RESPONSÁVEL TÉCNICO: -		CAUCREA/OFT: -	
CBMDF:		CBMDF:	
		OUTROS:	
QUADRA DE ÁREA DESCOBERTA - IFB CAMPUS TAGUATINGA			
PROJETO DE ARQUITETURA E URBANISMO			
Prancha: PARQ	Ocupação: ESCOLAR	Grupos: -	Prancha: 01/03
Conteúdo: Plantas de situação, Implantação			
Medidas de -			
Segurança:			
Data: 10/10/2025	Desenho: IFB	Escala: Indicada	Uso da empresa (opcional)

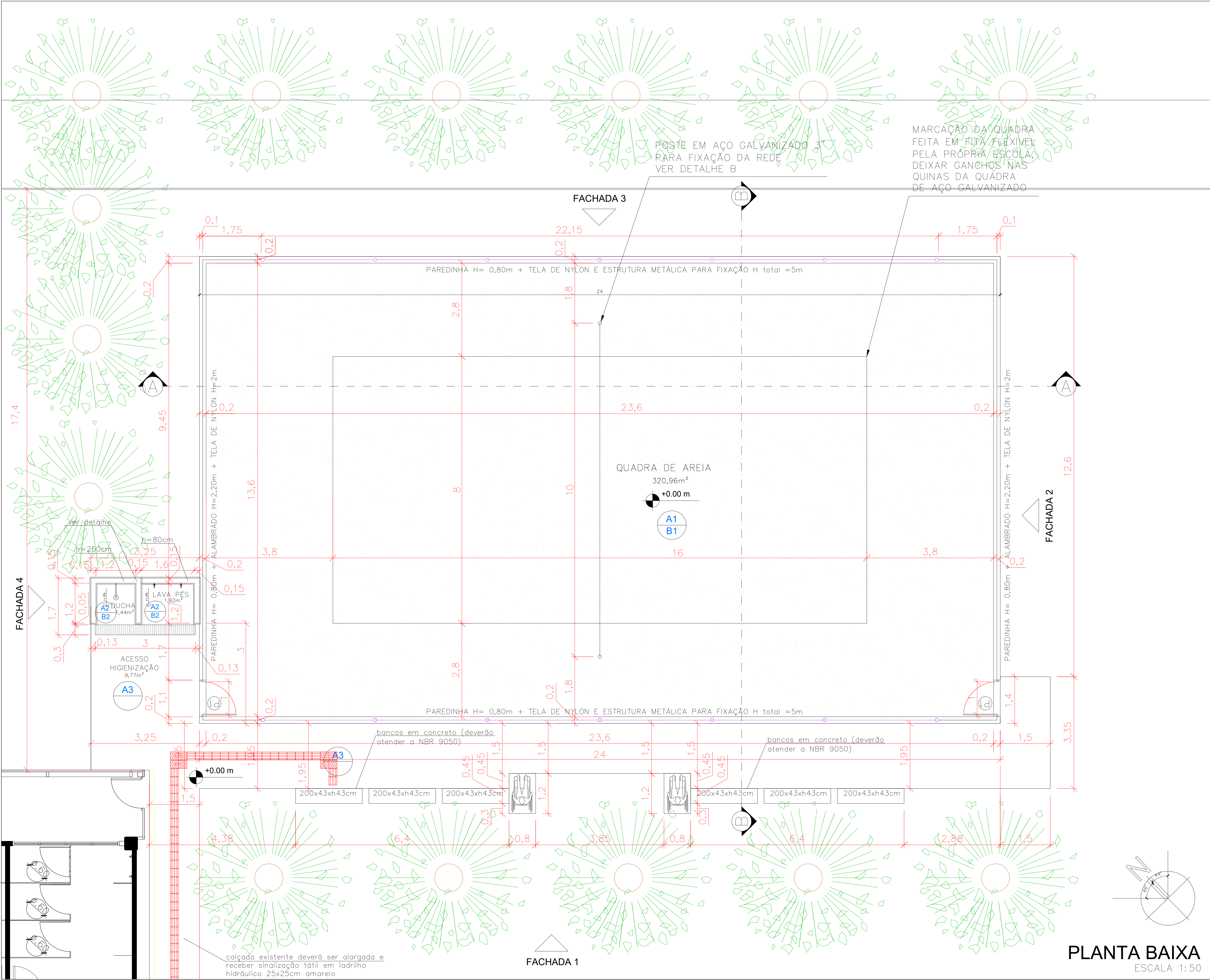

NOTAS:
1 - COTAS EM CM

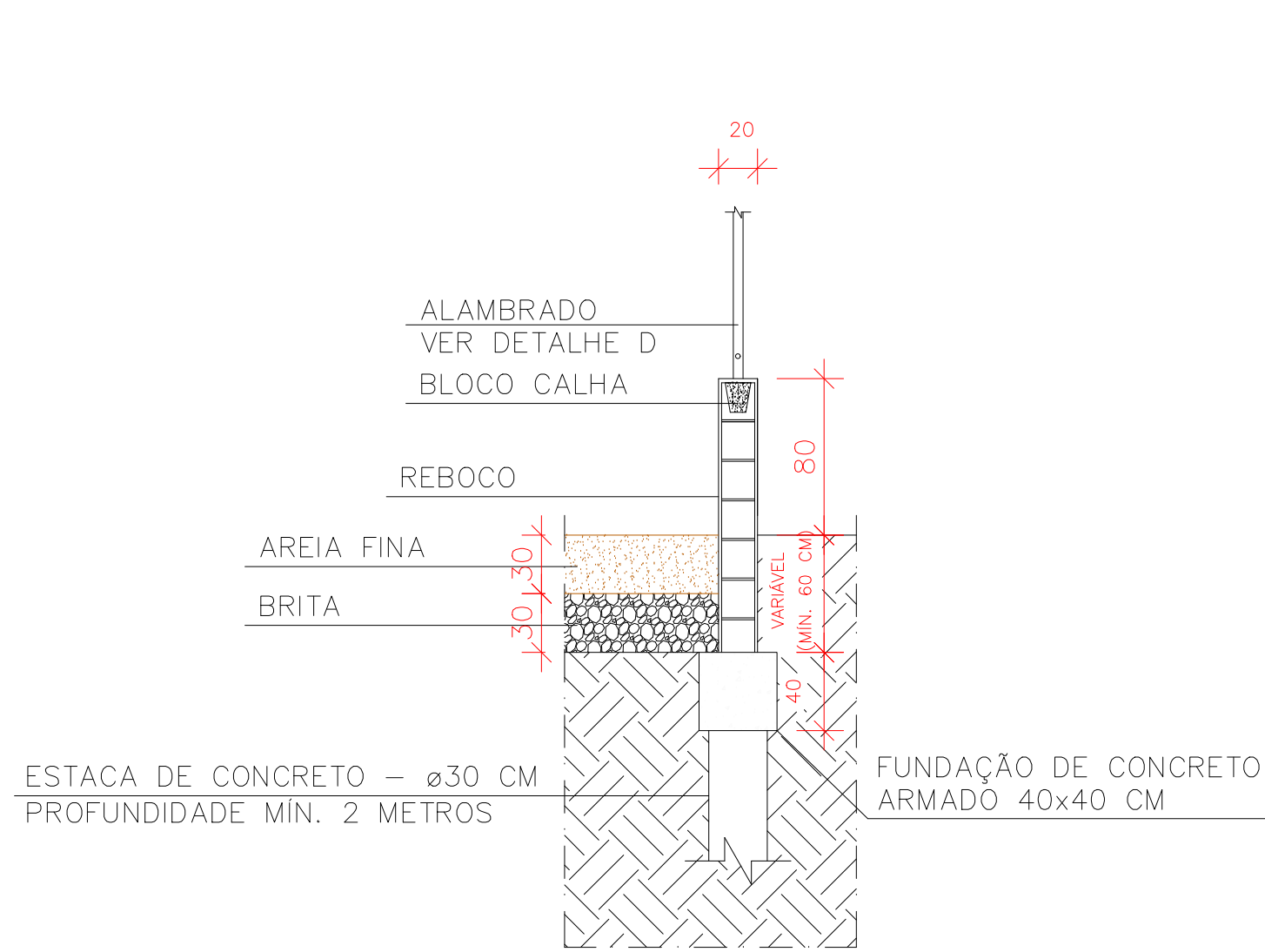

DETAILHE A
ESCALA: SEM ESCALA
BASE DA MURETA E ALAMBRADOS

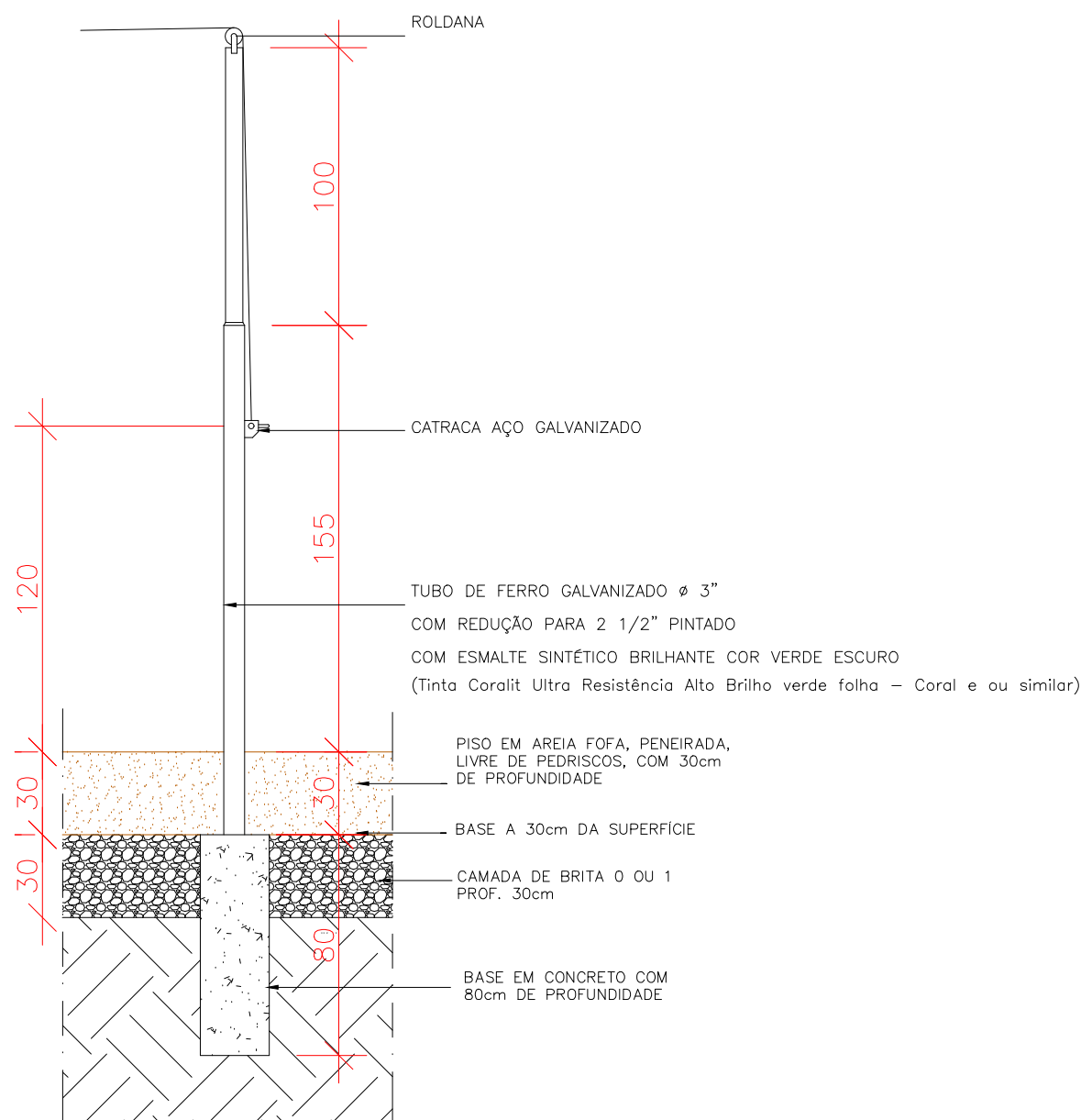

DETAILHE B
ESCALA: 1:25
POSTE PARA REDE DE VOLEIBOL

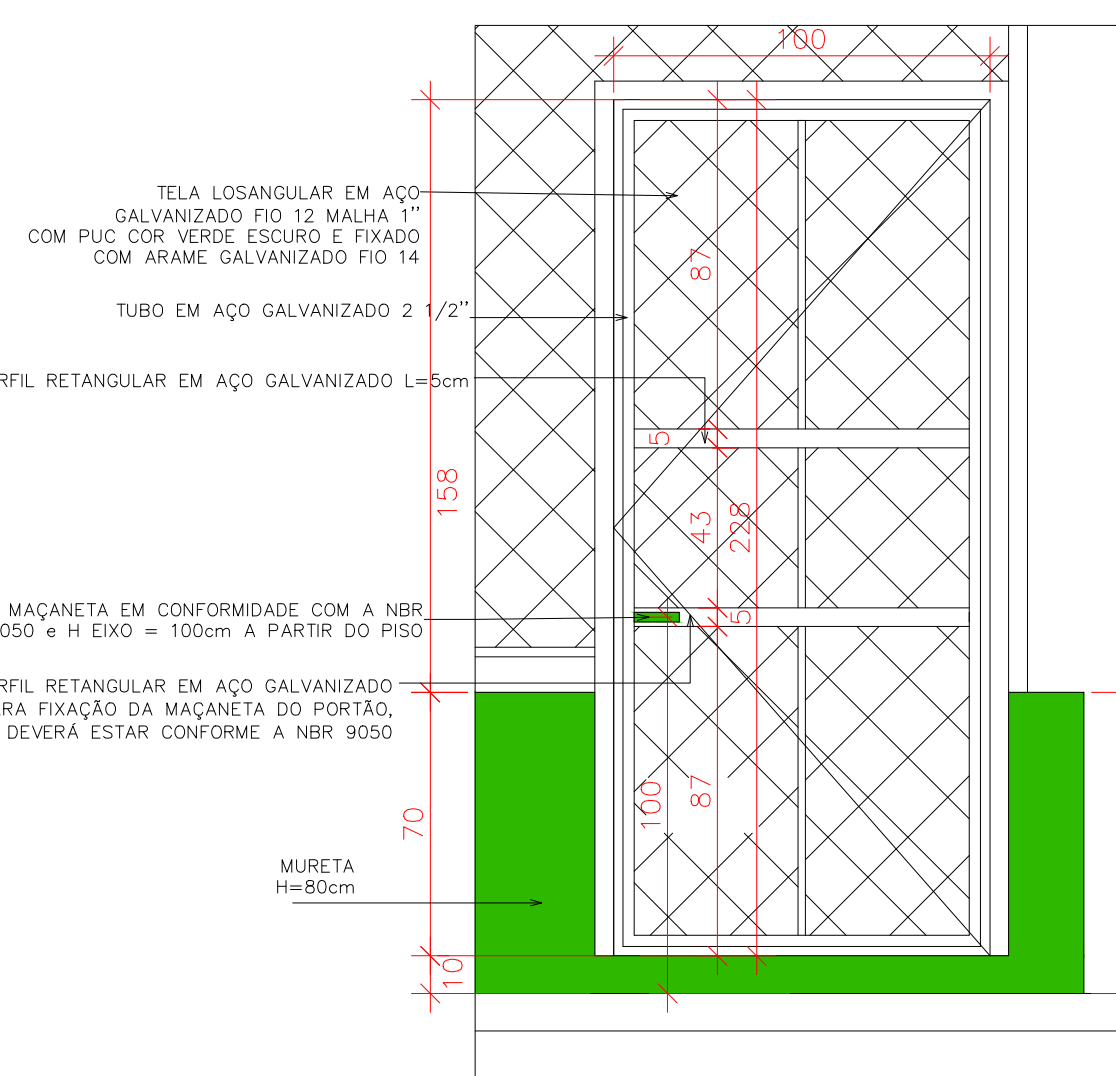

DETAILHE C
ESCALA: 1:20
PORTÃO D1- QUADRA VOLEIBOL DE AREIA

OBS:
01- PINTURA DOS TUBOS E TELAS EM ESMALTE SINTÉTICO BRILHANTE COR VERDE ESCURO (Tinta Corati Ultra Resistência - Alto Brilho verde folha - Coral e ou similar) SOBRE SUPERGALVITE - CONFORME DETALHE C
02- UTILIZAR CAP DE PVC # 31/28 NAS PONTAS DOS TUBOS PARA VEDAÇÃO.

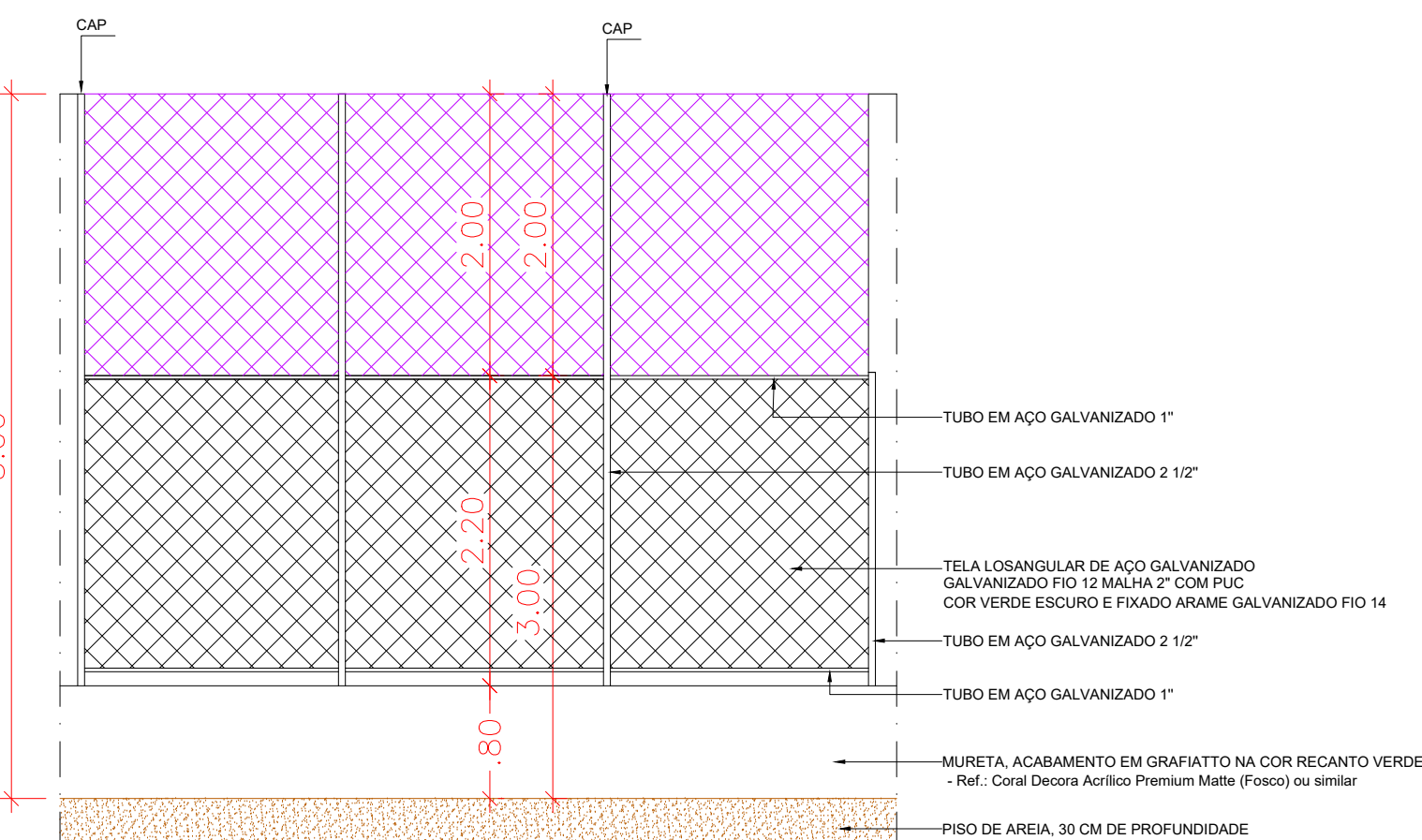

DETAILHE D
ESCALA: 1:20
ALAMBRADO

QUADRO DE ÁREAS

ESPECIFICAÇÃO	ÁREA
QUADRA VOLEIBOL DE AREIA	336,00 m²
ÁREA TOTAL DA OBRA	406,83 m²

QUADRO DE ESQUADRIAS

PORTAS	ALTURA	LARGURA LIVRE	QUANT.	OBSERVAÇÕES
P1	2,28	1,00	02	PORTÃO METÁLICO TIPO ALAMBRADO COM ACABAMENTO EM ESMALTE SINTÉTICO BRILHANTE COR VERDE ESCURO (Tinta Corati Ultra Resistência - Alto Brilho verde folha - Coral e ou similar) SOBRE SUPERGALVITE - CONFORME DETALHE C COM MAÇANETA EM CONFORMIDADE COM A NBR 9050

ESPECIFICAÇÕES DE MATERIAIS DE ACABAMENTO

PISO	
A1	PISO EM AREIA BRANCA, FINA, GRANULOMETRIA ENTRE 0,25mm E 2mm, EVITAR O USO DE AREIA DE CONSTRUÇÃO, INAPROPRIADA PARA A PRÁTICA ESPORTIVA.
A2	PISO DE CONCRETO COM PINTURA EPOXI CINZA NATURAL BRILHANTE, MARCA: POLIDURA OU SIMILAR
A3	PISO DE CONCRETO SEM PINTURA
PAREDE	
B1	MURETAS REBOCADAS E REVESTIDAS COM A SEQUENTE ESPECIFICAÇÃO: PAREDE INTERNA: ACABAMENTO EM GRAFIATO NA COR RECANTO VERDE, CORAL OU EQUIVALENTE PAREDE EXTERNA: ACABAMENTO EM GRAFIATO NA COR RECANTO VERDE, CORAL OU EQUIVALENTE
B2	PARQUES DE ALVENARIA L=15cm, COM PINTURA EPOXI CINZA NATURAL BRILHANTE, MARCA: POLIDURA OU SIMILAR E COM PINÇADEIRA SUPERIOR L=21cm (passando 3cm para cada lado da alvenaria), EM GRANTO CINZA ANDORINHA E COM BORDAS ABALADA

NOTAS

- AS COTAS PREVELEM SOBRE O DESENHO
- COTAS EM METROS
- PARQUES NÃO COTADAS: e = 15cm
- PARA A ILUMINAÇÃO, DEVERÃO SER INSTALADOS 4 POSTES COM 4 REFLETORES EM CADA
- PARA A SINALIZAÇÃO TÁTIL DO PISO, DEVERÁ SER USADO LADRLHO HIDRÁULICO 25X25CM NA COR AMARELA

Data de entrada:			
BRASILIA - DF			
Endereço: QNM 40, Área Especial 01, Via M5 e às margens da BR 070, Setor M Norte - Taguatinga, Brasília/DF, CEP: 72.146-050			
Proprietário: Instituto Federal de Educação, Ciência e Tecnologia de Brasília - IFB Campus Taguatinga			
Autor do Projeto: arq. urb. Janaina Cândida da Silva - CAU A37815-1			
Responsável Técnico: -			
PROPRIETÁRIO: Instituto Federal de Educação, Ciência e Tecnologia de Brasília - IFB			
AUTOR DO PROJETO: Janaina Cândida da Silva CAUCREA A37815-1			
RESPONSÁVEL TÉCNICO: - CAUCREA/CF: -			
CBMDF:			
OUTROS:			
QUADRA DE AREIA DESCOBERTA - IFB CAMPUS TAGUATINGA PROJETO DE ARQUITETURA E URBANISMO			
Prancha: PARQ	Ocupação: ESCOLAR	Grupos: -	Prancha: 02/03
Conteúdo: Planta Baixa, Detalhes, Quadros, Especificações e Notas			
Medição de - Segurança:			
Data: 10/10/2025	Desenho: IFB	Escala: Indica	Uso da empresa (opcional)

CENTRAL DE GASES

ABRIGO DE RESÍDUOS

ÁREA VERDE

GUARITA

ACESSO VEÍCULOS

ÁREA VERDE

BLOCO DE SALAS DE AULA 1

PÁTIO DESCOBERTO

BLOCO DE SALAS DE AULA 2

ÁREA VERDE

GERADOR

SALA TÉCNICA

SUBSTATION

CONTAINER 10

GLP

GINÁSIO

RESTAURANTE

PÁTIO CENTRAL

RESERVATÓRIO INTERIORE

placas solares

EDIF. EXIST. (BARRACÃO)

EDIF. EXISTENTE (ESTUFA)

CFT

ÁREA VERDE

desnível a ser vencido através de rampa a ser definida

AUDITÓRIO

BLOCO ADMINISTRATIVO

ÁREA VERDE

ÁREA VERDE

Norte

ÁREA VERDE

